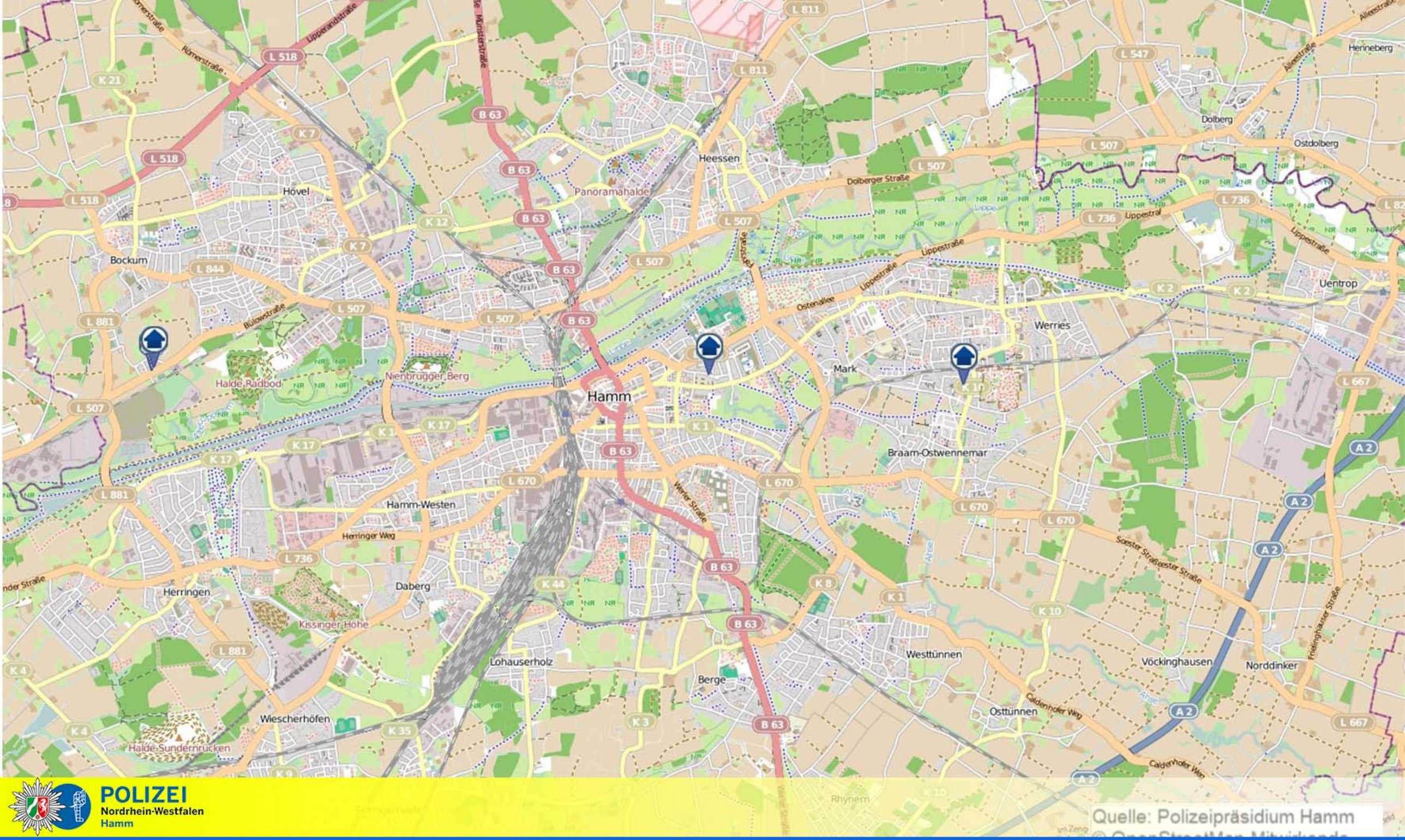

POLIZEI
Nordrhein-Westfalen
Hamm

Quelle: Polizeipräsidium Hamm

Wohnungseinbruchsradar 29.07. - 04.08.2024